LASPRO
CONSULTORES

EXCELENTÍSSIMA SENHORA DOUTORA JUIZA DE DIREITO DA 3ª VARA DO FORO DA COMARCA DE TAQUARITINGA – SÃO PAULO

Recuperação Judicial
Autos n° 1001609-89.2020.8.26.0619

LASPRO CONSULTORES LTDA, neste ato representada pelo **DR. ORESTE NESTOR DE SOUZA LASPRO,** nomeada Administradora Judicial nos autos da Recuperação Judicial em epígrafe, requerida por **EURO PNEUS COMERCIAL LTDA.,** vem respeitosamente, à presença de Vossa Excelência, com fulcro no artigo 22, II, "a" e "c" da Lei n° 11.101/2005 apresentar o **Relatório de Atividades da Recuperanda**, referente ao período de **Outubro de 2020**.

Brasil
Rua Major Quedinho, 111 - 18º andar
01050-030 - São Paulo
www.lasproconsultores.com.br
Fone: +55-11-3211-3010
Fax: +55-11-3255-3727

Itália
Edoardo Ricci Avvocati
Via Visconti di Modrone nº 8/10
20122 - Milão
www.edoardoricci.it
Fone: + 39-02 79 47 65
Fax: + 39-02 78 44 97

Este documento é cópia do original, assinado digitalmente por ORESTE NESTOR DE SOUZA LASPRO e Tribunal de Justica do Estado de Sao Paulo, protocolado em 26/01/2021 às 19:09 , sob o número WTQT21700018884
Para conferir o original, acesse o site https://esaj.tjsp.jus.br/pastadigital/pg/abrirConferenciaDocumento.do, informe o processo 1001609-89.2020.8.26.0619 e código 39A5442.

LASPRO
CONSULTORES

Sumário

I. INTRODUÇÃO 3
I.1. QUADRO SOCIETÁRIO E ENDEREÇOS 3
II. DA SITUAÇÃO ECONOMICO-FINANCEIRA 4
A. BALANÇO PATRIMONIAL 4
B. DEMONSTRAÇÃO DO RESULTADO 13
C. FLUXO DE CAIXA 17
D. FUNCIONÁRIOS 17
E. IMPOSTOS 18
F. DEMAIS RELATÓRIOS 18
III. PLANO DE RECUPERAÇÃO JUDICIAL 18
IV. PENDÊNCIAS 21
V. DILIGÊNCIA 23
VI. CONCLUSÃO 27
VII. ENCERRAMENTO 28

Brasil
Rua Major Quedinho, 111 - 18º andar
01050-030 - São Paulo
www.lasproconsultores.com.br
Fone: +55-11-3211-3010
Fax: +55-11-3255-3727

Itália
Edoardo Ricci Avvocati
Via Visconti di Modrone nº 8/10
20122 - Milão
www.edoardoricci.it
Fone: + 39-02 79 47 65
Fax: + 39-02 78 44 97

Este documento é cópia do original, assinado digitalmente por ORESTE NESTOR DE SOUZA LASPRO e Tribunal de Justica do Estado de Sao Paulo, protocolado em 26/01/2021 às 19:09 , sob o número WTQT21700018884
Para conferir o original, acesse o site https://esaj.tjsp.jus.br/pastadigital/pg/abrirConferenciaDocumento.do, informe o processo 1001609-89.2020.8.26.0619 e código 39A5442.

LASPRO CONSULTORES

I. INTRODUÇÃO

1. A empresa **EURO PNEUS COMERCIAL LTDA.** foi constituída em junho de 2011, na cidade de Taquaritinga/SP, atuando como distribuidora de pneus multimarcas, nacionais e importados, tendo concentrado sua atuação inicialmente no atacado, com posterior expansão de suas operações também para o varejo, com a aberturas de filiais nas cidades de Campinas, Ribeirão Preto e Araraquara.

I.1. QUADRO SOCIETÁRIO E ENDEREÇOS

EURO PNEUS COMERCIAL LTDA
CNPJ: 13.938.567/0001-55
Rua Savério Cucolicchio, nº 33, Distrito Industrial, Setor A, CEP 15901-504, Zona Nordeste, Taquaritinga/SP

Sócio	Quotas	%	R$
GEORGE GALUBAN JUNIOR	52.500	25%	R$ 52.500
IGOR GALUBAN	105.000	50%	R$ 105.000
LUIS FELIPE BRAGA GALUBAN	52.500	25%	R$ 52.500
Total	**210.000**	**100%**	**R$ 210.000**

Filial	CNPJ	Endereço
Filial 1	13.938.567/0002-36	R RALPHO LEITE DE BARROS nº 101, JARDIM DO TREVO, CEP: 13.040-020, CAMPINAS-SP
Filial 2	13.938.567/0003-17	AV PRUDENTE DE MORAES nº 404, CENTRO, CEP: 14.801-170, ARARAQUARA-SP
Filial 3	13.938.567/0004-06	AV DOUTOR FRANCISCO JUNQUEIRA nº 1795, JARDIM MACEDO, CEP: 14.091-000, RIBEIRAO PRETO-SP

2. A crise econômica do país nos últimos anos, que se fez agravada pela pandemia do COVID-19, gerou significativo impacto na demanda operacional da **EURO PNEUS**, que tem seu faturamento diretamente ligado ao poder de compra e empregabilidade da população, além de sofrer com os impactos da retração econômica e elevação da inflação e das taxas de juros.

3. Ademais, nos últimos tempos, parte dos clientes da **EURO PNEUS** ingressaram com o pedido de recuperação judicial, impactando diretamente seus recebíveis, que foram diminuídos através da aplicação de deságios,

Brasil
Rua Major Quedinho, 111 - 18º andar
01050-030 - São Paulo
www.lasproconsultores.com.br
Fone: +55-11-3211-3010
Fax: +55-11-3255-3727

Itália
Edoardo Ricci Avvocati
Via Visconti di Modrone nº 8/10
20122 - Milão
www.edoardoricci.it
Fone: + 39-02 79 47 65
Fax: + 39-02 78 44 97

Este documento é cópia do original, assinado digitalmente por ORESTE NESTOR DE SOUZA LASPRO e Tribunal de Justica do Estado de Sao Paulo, protocolado em 26/01/2021 às 19:09 , sob o número WTQT21700018884
Para conferir o original, acesse o site https://esaj.tjsp.jus.br/pastadigital/pg/abrirConferenciaDocumento.do, informe o processo 1001609-89.2020.8.26.0619 e código 39A5442.

além de alongamento no prazo de recebimento, refletindo diretamente no descasamento do fluxo de caixa.

4. Diante disto, a empresa entrou com pedido de recuperação judicial no dia 08 de junho de 2020, sendo deferido o processamento em 10 de junho de 2020 (fls. 421/426).

II. DA SITUAÇÃO ECONOMICO-FINANCEIRA

5. Cabe observar que a Recuperanda é a responsável pelo fornecimento das informações acerca de suas atividades contempladas neste Relatório, inclusive sob as penas do artigo 171, da Lei 11.101/2005.

6. A situação operacional é apresentada a partir dos documentos apresentados pela Recuperanda conforme: **(A)** Balanço Patrimonial; **(B)** Demonstração do Resultado do Exercício; **(C)** Fluxo de Caixa; **(D)** Funcionários, **(E)** Impostos e **(F)** Demais Relatórios.

7. A situação patrimonial será apresentada de forma comparativa para o período de maio a setembro de 2020, já apresentado em relatório anterior, a outubro de 2020, os quais foram disponibilizados pela Recuperanda.

A. BALANÇO PATRIMONIAL

8. Os **Disponíveis** registraram, no mês de outubro de 2020, aumento de R$ 5.914 (cinco mil, novecentos e catorze reais), decorrentes, principalmente, de movimentações do “Banco Itaú” e “Banco do Brasil”, finalizando o mês analisado com saldo na importância de R$ 238.311 (duzentos e trinta e oito mil, trezentos e onze reais), distribuídos da seguinte forma:

Este documento é cópia do original, assinado digitalmente por ORESTE NESTOR DE SOUZA LASPRO e Tribunal de Justica do Estado de Sao Paulo, protocolado em 26/01/2021 às 19:09 , sob o número WTQT21700018884
Para conferir o original, acesse o site https://esaj.tjsp.jus.br/pastadigital/pg/abrirConferenciaDocumento.do, informe o processo 1001609-89.2020.8.26.0619 e código 39A5442.

LASPRO CONSULTORES

Em - R$	
DISPONÍVEIS	**out/20**
Caixa	**7.737**
Bancos c/movimento	**28.847**
Banco Sicoob Credicitrus S/A	*26.902*
Banco Daycoval S/A	*1.418*
Banco Sicoob Cooperac S/A	*506*
Banco Itau S/A -8255-0/19362-5	*20*
Aplicações Financeiras	**201.727**
Quotas Capital Credicitrus	*162.541*
Banco Brasil Fundo Investiment	*17.689*
Quotas Cooperac-Coop.Credito	*12.240*
Banco Itaú S/A - Cta.Aplicação	*9.256*
TOTAL	**238.311**

- **Caixa**: registrou redução de R$ 987 (novecentos e oitenta e sete reais), no mês de outubro de 2020, encerrando com saldo de R$ 7.737 (sete mil, setecentos e trinta e sete reais).
- **Bancos Contas Movimento**: no período em análise apresentou redução de R$ 1.357 (um mil, trezentos e cinquenta e sete reais), somando, em outubro de 2020, R$ 28.847 (vinte e oito mil, oitocentos e quarenta e sete reais), dos quais 93% encontram-se no banco Sicoob Credicitrus S/A.
  - ✓ Foram disponibilizados os extratos bancários, condizentes com a contabilidade.
- **Bancos C/ Vinculada Caução**: apresentou movimentação de entradas e saídas no mesmo valor de R$ 1.001.477 (um milhão, um mil, quatrocentos e setenta e sete reais), no mês de outubro de 2020, mantendo saldo zerado.
- **Aplicações Financeiras**: registrou aumento de R$ 8.258 (oito mil, duzentos e cinquenta e oito reais), no período em análise, decorrente, principalmente, das movimentações no Banco do Brasil e Banco Quotas Capital Credicitrus, tendo, em outubro de 2020, saldo na importância de R$ 201.727 (duzentos e um mil, setecentos e vinte e sete reais).
  - ✓ Foram disponibilizados somente os extratos de investimentos do "Banco do Brasil", corroborando com o saldo na contabilidade, e do "Banco Itaú", apresentado variação de R$ 10 (dez reais) a maior na contabilidade.

Brasil
Rua Major Quedinho, 111 - 18º andar
01050-030 - São Paulo
www.lasproconsultores.com.br
Fone: +55-11-3211-3010
Fax: +55-11-3255-3727

Itália
Edoardo Ricci Avvocati
Via Visconti di Modrone nº 8/10
20122 - Milão
www.edoardoricci.it
Fone: + 39-02 79 47 65
Fax: + 39-02 78 44 97

Este documento é cópia do original, assinado digitalmente por ORESTE NESTOR DE SOUZA LASPRO e Tribunal de Justica do Estado de Sao Paulo, protocolado em 26/01/2021 às 19:09 , sob o número WTQT21700018884
Para conferir o original, acesse o site https://esaj.tjsp.jus.br/pastadigital/pg/abrirConferenciaDocumento.do, informe o processo 1001609-89.2020.8.26.0619 e código 39A5442.

LASPRO CONSULTORES

9. No mês de outubro de 2020, os valores a receber de **Clientes** registraram redução de R$ 194.921 (cento e noventa e quatro mil, novecentos e vinte e um reais), montando recebíveis de R$ 12.486.655 (doze milhões, quatrocentos e oitenta e seis mil, seiscentos e cinquenta e cinco reais), correspondendo a 72% do ativo circulante, estando assim composto:

- Duplicatas a Receber: apresentou redução de R$ 296.385 (duzentos e noventa e seis mil, trezentos e oitenta e cinco reais), em outubro de 2020, sendo responsável pelo decréscimo da rubrica, totalizando, R$ 11.571.800 (onze milhões, quinhentos e setenta e um mil, oitocentos reais), equivalente a 93% do saldo a receber de clientes, dos quais aguarda-se o relatório de suporte.
- Cartões de Crédito a Receber: registraram crescimento de R$ 101.464 (cento e um mil, quatrocentos e sessenta e quatro reais), no período do mês de outubro de 2020, atingindo saldo de R$ 914.855 (novecentos e catorze mil, oitocentos e cinquenta e cinco reais), indicando aumento das negociações de vendas nessa modalidade de pagamento.
- Ainda, há a rubrica redutora dos recebíveis de clientes, **Perdas c/ Operações de Crédito**, tendo, no mês de outubro de 2020, registrado crescimento de R$ 80.902 (oitenta mil, novecentos e dois reais), em virtude do aumento na inadimplência, montando R$ 3.044.302 (três milhões, quarenta e quatro mil, trezentos e dois reais).
    - Dessa maneira, os valores a receber de **Clientes**, com expectativa de realização, perfizeram, em outubro de 2020, R$ 9.442.353 (nove milhões, quatrocentos e quarenta e dois mil, trezentos e cinquenta e três reais).

10. Observa-se, no período de outubro de 2020, aumento de R$ 516.255 (quinhentos e dezesseis mil, duzentos e cinquenta e cinco reais), nos **Adiantamento Diversos**, relativos a Adiantamentos realizados a Fornecedores, decorrente do recebimento de produtos/serviços pagos aos fornecedores antecipadamente, restando montante de R$ 768.028 (setecentos e sessenta e oito mil e vinte e oito reais).

Brasil
Rua Major Quedinho, 111 - 18º andar
01050-030 - São Paulo
www.lasproconsultores.com.br
Fone: +55-11-3211-3010
Fax: +55-11-3255-3727

Itália
Edoardo Ricci Avvocati
Via Visconti di Modrone nº 8/10
20122 - Milão
www.edoardoricci.it
Fone: + 39-02 79 47 65
Fax: + 39-02 78 44 97

Este documento é cópia do original, assinado digitalmente por ORESTE NESTOR DE SOUZA LASPRO e Tribunal de Justica do Estado de Sao Paulo, protocolado em 26/01/2021 às 19:09 , sob o número WTQT21700018884
Para conferir o original, acesse o site https://esaj.tjsp.jus.br/pastadigital/pg/abrirConferenciaDocumento.do, informe o processo 1001609-89.2020.8.26.0619 e código 39A5442.

11. Os **Estoques** são compostos em 99% por mercadorias para revenda, apresentando aumento de R$ 146.543 (cento e quarenta e seis mil, quinhentos e quarenta e três reais), no mês de outubro de 2020, totalizando saldo de R$ 6.040.709 (seis milhões, quarenta mil, setecentos e nove reais).

- Foram disponibilizados relatórios com a posição dos estoques da matriz e das filiais, somando R$ 5.978.950 (cinco milhões, novecentos e setenta e oito mil, novecentos e cinquenta reais), em outubro de 2020, apresentando divergência com o registro contábil, no valor de R$ 61.759 (sessenta e um mil, setecentos e cinquenta e nove reais), decorrentes de transferência de estoques entre filiais, sendo a nota fiscal emitida no final do mês e contabilizada no início do mês seguinte.

12. No mês de outubro de 2020, a rubrica de **Outros Créditos** apresentou acréscimo de R$ 14.382 (catorze mil, trezentos e oitenta e dois reais), relativo principalmente a Consórcios não Contemplados, somando, no período analisado, R$ 258.253 (duzentos e cinquenta e oito mil, duzentos e cinquenta e três reais), sendo:

- 60% relativos a Consórcios não Contemplados;
- 29% a Cheques Devolvidos; e
- o restante a Adiantamento a Sócio - Igor Galuban.

13. A rubrica **Depósito Judicial** não apresentou movimentação desde sua constituição em maio de 2020, mantendo o saldo de R$ 423.109 (quatrocentos e vinte e três mil, cento e nove reais) até outubro de 2020, ficando pendente de apresentação, por parte da Recuperanda, maiores esclarecimentos sobre a origem do bloqueio.

14. No mês de outubro de 2020, houve acréscimo de R$ 380 (trezentos e oitenta reais), relativos a "Marcas e Patentes" no grupo de **Imobilizado/Intangível** perfazendo bens patrimoniais no montante de R$ 2.951.526 (dois milhões, novecentos e cinquenta e um mil, quinhentos e vinte e seis reais).

Este documento é cópia do original, assinado digitalmente por ORESTE NESTOR DE SOUZA LASPRO e Tribunal de Justica do Estado de Sao Paulo, protocolado em 26/01/2021 às 19:09 , sob o número WTQT21700018884
Para conferir o original, acesse o site https://esaj.tjsp.jus.br/pastadigital/pg/abrirConferenciaDocumento.do, informe o processo 1001609-89.2020.8.26.0619 e código 39A5442.

LASPRO CONSULTORES

Ademais, mensalmente, vem sendo reconhecidas as **Depreciações**, reduzindo o saldo do imobilizado/intangível líquido para R$ 2.249.618 (dois milhões, duzentos e quarenta e nove mil, seiscentos e dezoito reais), em outubro de 2020.

Em - R$

Balanço Patrimonial em:	mai/20	jun/20	jul/20	ago/20	set/20	out/20
Ativo	**23.077.847**	**20.892.196**	**20.370.816**	**19.871.471**	**19.305.456**	**19.686.297**
Circulante	**20.702.832**	**18.544.870**	**18.043.262**	**17.570.023**	**17.030.113**	**17.436.680**
Disponível	64.793	689.996	302.872	320.395	232.396	238.311
Clientes	13.694.401	12.390.392	12.435.666	12.447.511	12.681.576	12.486.655
(-)Perdas c/ Operações Crédito	- 1.825.295	- 2.232.121	- 2.558.017	- 2.851.576	- 2.963.400	- 3.044.302
Adiantamento diversos	175.382	474.561	884.267	354.062	251.773	768.028
Estoques	7.699.210	6.321.146	6.069.813	6.350.210	5.894.166	6.040.709
Tributos a Recuperar	66.850	67.146	69.014	68.050	70.128	69.424
Outros Créditos	207.888	214.147	220.043	261.767	243.871	258.253
Emprestimos a Terceiros	196.495	196.495	196.495	196.495	196.495	196.495
Depósito Judicial	423.109	423.109	423.109	423.109	423.109	423.109
Não Circulante	**2.375.015**	**2.347.326**	**2.327.554**	**2.301.448**	**2.275.343**	**2.249.618**
Intangível/Imobilizado Líquido	2.375.015	2.347.326	2.327.554	2.301.448	2.275.343	2.249.618
Bens	2.951.146	2.951.146	2.951.146	2.951.146	2.951.146	2.951.526
(-)Depreciações	- 576.131	- 603.820	- 623.592	- 649.697	- 675.803	- 701.908

15. A **EURO PNEUS** apresentou, em outubro de 2020, Endividamento de R$ 13.789.358 (treze milhões, setecentos e oitenta e nove mil, trezentos e cinquenta e oito reais), sendo R$ 8.799.985 (oito milhões, setecentos e noventa e nove mil, novecentos e oitenta e cinco reais), devidos a credores concursais, e R$ 4.989.373 (quatro milhões, novecentos e oitenta e nove mil, trezentos e setenta e três reais), a extraconcursais, conforme abaixo:

Brasil
Rua Major Quedinho, 111 - 18º andar
01050-030 - São Paulo
www.lasproconsultores.com.br
Fone: +55-11-3211-3010
Fax: +55-11-3255-3727

Itália
Edoardo Ricci Avvocati
Via Visconti di Modrone nº 8/10
20122 - Milão
www.edoardoricci.it
Fone: + 39-02 79 47 65
Fax: + 39-02 78 44 97

Este documento é cópia do original, assinado digitalmente por ORESTE NESTOR DE SOUZA LASPRO e Tribunal de Justica do Estado de Sao Paulo, protocolado em 26/01/2021 às 19:09 , sob o número WTQT21700018884
Para conferir o original, acesse o site https://esaj.tjsp.jus.br/pastadigital/pg/abrirConferenciaDocumento.do, informe o processo 1001609-89.2020.8.26.0619 e código 39A5442.

LASPRO CONSULTORES

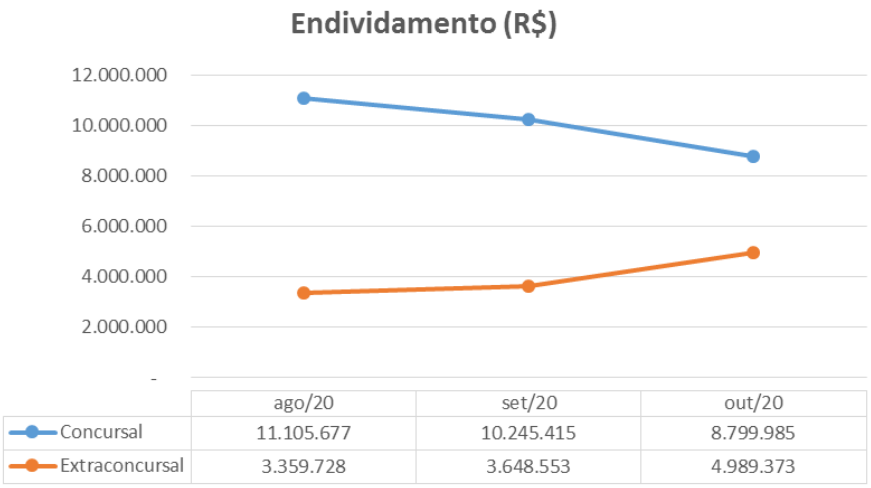

- Observa-se que:
  - Concursais apresentaram decréscimos do período de agosto de 2020 a outubro de 2020, na importância de R$ 2.305.693 (dois milhões, trezentos e cinco mil, seiscentos e noventa e três reais), dos quais, solicita-se esclarecimentos.
  - Extraconcursais apresentaram acréscimo do período de agosto de 2020 a outubro de 2020, no montante de R$ 1.629.646 (um milhão, seiscentos e vinte e nove mil, seiscentos e quarenta e seis reais).

16. Para o mês de outubro de 2020, o **Endividamento** apresentou decréscimo de R$ 104.610 (cento e quatro mil, seiscentos e dez reais), decorrentes, principalmente, da redução das obrigações com **Empréstimos e Financiamentos**, totalizando obrigações no montante de R$ 13.789.358 (treze milhões, setecentos e oitenta e nove mil, trezentos e cinquenta e oito reais), integralmente mantidas no curto prazo.

17. Representando 55% do endividamento, as obrigações com os **Fornecedores** registraram redução de R$ 37.217 (trinta e sete mil, duzentos e dezessete reais) no mês de outubro de 2020, indicando maior fluxo de pagamento de dívidas adquiridas em período anterior, do que novas aquisições realizadas com pagamento a prazo, totalizando o saldo devedor de R$ 7.630.429 (sete milhões,

Brasil
Rua Major Quedinho, 111 - 18º andar
01050-030 - São Paulo
www.lasproconsultores.com.br
Fone: +55-11-3211-3010
Fax: +55-11-3255-3727

Itália
Edoardo Ricci Avvocati
Via Visconti di Modrone nº 8/10
20122 - Milão
www.edoardoricci.it
Fone: + 39-02 79 47 65
Fax: + 39-02 78 44 97

Este documento é cópia do original, assinado digitalmente por ORESTE NESTOR DE SOUZA LASPRO e Tribunal de Justica do Estado de Sao Paulo, protocolado em 26/01/2021 às 19:09 , sob o número WTQT21700018884
Para conferir o original, acesse o site https://esaj.tjsp.jus.br/pastadigital/pg/abrirConferenciaDocumento.do, informe o processo 1001609-89.2020.8.26.0619 e código 39A5442.

seiscentos e trinta mil, quatrocentos e vinte e nove reais), em outubro de 2020, dos quais aguarda-se o relatório de suporte.

18. As **Obrigações Tributárias** decresceram em R$ 38.249 (trinta e oito mil, duzentos e quarenta e nove reais), no período de outubro de 2020, decorrentes, principalmente, da redução do INSS a recolher, montando o saldo devedor de R$ 43.342 (quarenta e três mil, trezentos e quarenta e dois reais), em outubro de 2020, dos quais 29% são relativos à INSS a recolher e 24% FGTS a recolher.

19. Apresentando gradativo crescimento nos últimos seis meses, as **Obrigações Trabalhistas** atingiram o saldo devedor de R$ 493.571 (quatrocentos e noventa e três mil, quinhentos e setenta e um reais), em outubro de 2020, dos quais 84% são relativos a Provisões de: Férias, 13º Salário e Encargos Incidentes.

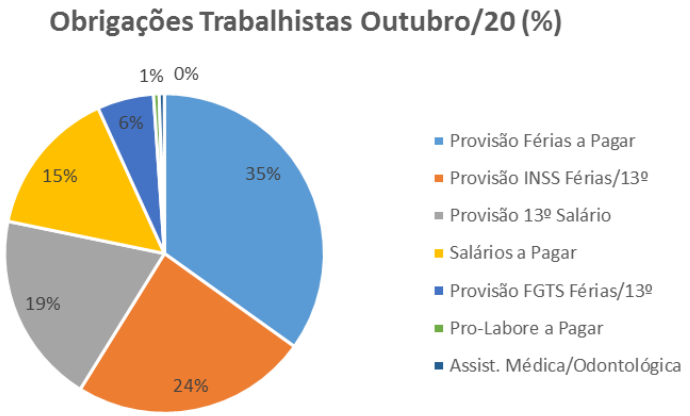

- Observa-se que as Provisões de Férias, 13° Salários e Encargos Incidentes são os principais responsáveis pelo crescimento da rubrica no mês de outubro de 2020, tendo em vista que são registradas mensalmente na fração mensal de 1/12 (um, doze avos).

Brasil
Rua Major Quedinho, 111 - 18º andar
01050-030 - São Paulo
www.lasproconsultores.com.br
Fone: +55-11-3211-3010
Fax: +55-11-3255-3727

Itália
Edoardo Ricci Avvocati
Via Visconti di Modrone nº 8/10
20122 - Milão
www.edoardoricci.it
Fone: + 39-02 79 47 65
Fax: + 39-02 78 44 97

Este documento é cópia do original, assinado digitalmente por ORESTE NESTOR DE SOUZA LASPRO e Tribunal de Justica do Estado de Sao Paulo, protocolado em 26/01/2021 às 19:09 , sob o número WTQT21700018884
Para conferir o original, acesse o site https://esaj.tjsp.jus.br/pastadigital/pg/abrirConferenciaDocumento.do, informe o processo 1001609-89.2020.8.26.0619 e código 39A5442.

LASPRO CONSULTORES

20. As obrigações com **Empréstimos e Financiamentos** apresentaram, no período analisado, decréscimo de R$ 64.569 (sessenta e quatro mil, quinhentos e sessenta e nove reais), devido, principalmente, aos empréstimos com o Banco do Brasil e Banco Sicoob, neutralizando o novo empréstimo obtido no período sob análise, perfazendo saldo devedor de R$ 5.560.183 (cinco milhões, quinhentos e sessenta mil, cento e oitenta e três reais). Abaixo demonstração da variação ocorrida no mês de outubro de 2020:

Em - R$

Empréstimos	set/20	Variação	out/20
Banco do Brasil S/A - Empréstimos	2.493.126	- 285.708	2.207.418
Limite Banco Itau	997.000	-	997.000
Banco Sicoob Cred. - Empréstimos	1.031.954	- 86.809	945.145
Banco Daycoval - Capital Giro	547.558	-	547.558
Banco Itau S/A - Empréstimos	434.123	- 31.009	403.114
Limite Banco Daycoval	94.200	231.300	325.500
Empréstimos a Pagar	-	88.750	88.750
Limite Banco Sicoob Cred.	26.792	18.907	45.699
Total	**5.624.752**	**-64.569**	**5.560.183**

21. A **EURO PNEUS** apresentou **Patrimônio Líquido,** no mês de outubro de 2020, no valor de R$ 5.896.939 (cinco milhões, oitocentos e noventa e seis mil, novecentos e trinta e nove reais) que, após constantes decréscimos mensais, apresentou acréscimos no mês analisado de R$ 485.452 (quatrocentos e oitenta e cinco mil, quatrocentos e cinquenta e dois reais), em virtude da apuração do **lucro contábil** que, somados a períodos anteriores, montou **Lucros Acumulados** (Reservas de Lucros + Prejuízos Acumulado) na importância de R$ 5.686.939 (cinco milhões, seiscentos e oitenta e seis mil, novecentos e trinta e nove reais).

Brasil
Rua Major Quedinho, 111 - 18º andar
01050-030 - São Paulo
www.lasproconsultores.com.br
Fone: +55-11-3211-3010
Fax: +55-11-3255-3727

Itália
Edoardo Ricci Avvocati
Via Visconti di Modrone nº 8/10
20122 - Milão
www.edoardoricci.it
Fone: + 39-02 79 47 65
Fax: + 39-02 78 44 97

Este documento é cópia do original, assinado digitalmente por ORESTE NESTOR DE SOUZA LASPRO e Tribunal de Justica do Estado de Sao Paulo, protocolado em 26/01/2021 às 19:09 , sob o número WTQT21700018884
Para conferir o original, acesse o site https://esaj.tjsp.jus.br/pastadigital/pg/abrirConferenciaDocumento.do, informe o processo 1001609-89.2020.8.26.0619 e código 39A5442.

LASPRO CONSULTORES

Em - R$

Balanço Patrimonial em:	mai/20	jun/20	jul/20	ago/20	set/20	out/20
Passivo	**23.077.847**	**20.892.196**	**20.370.816**	**19.871.471**	**19.305.456**	**19.686.297**
Circulante	**17.190.930**	**15.341.109**	**14.844.284**	**14.465.405**	**13.893.969**	**13.789.358**
Fornecedores	10.433.775	8.590.145	8.224.881	8.346.519	7.667.647	7.630.429
Obrigações Tributárias	80.239	200.419	160.737	126.917	81.591	43.342
Obrigações Trabalhistas	384.914	404.847	423.994	438.626	458.146	493.571
Empréstimos e Financiamentos	6.239.354	6.085.388	5.972.839	5.491.511	5.624.752	5.560.183
Adiantamento de Clientes	8.000	8.000	8.000	8.000	8.000	8.000
Outras Obrigações	44.648	52.310	53.833	53.833	53.833	53.833
Não Circulante	**20.905**	**-**	**-**	**-**	**-**	**-**
Financiamento	20.905	-	-	-	-	-
Patrimonio Liquido	**5.866.011**	**5.551.087**	**5.526.532**	**5.406.066**	**5.411.487**	**5.896.939**
Capital Social Realizado	210.000	210.000	210.000	210.000	210.000	210.000
Reservas de Lucros	6.069.477	7.002.152	7.978.951	7.918.451	7.888.951	9.613.993
Prejuízos Acumulados	-1.059.915	-2.062.685	-2.663.864	-2.663.864	-2.663.867	-4.440.006
Resultado do Exercício (trimestral	646.449	401.620	1.445	- 58.521	- 23.598	512.952

22. Com base nos dados patrimoniais apresentados acima, pode-se proceder com a análise dos **indicadores de liquidez**, onde verificou-se que a capacidade de liquidação apresentou leve aumento no mês analisado, com tendência crescente, como segue:

- O índice de **Liquidez Corrente** mede a capacidade de quitação das dívidas vencidas e com vencimento em curto prazo, utilizando-se dos recursos disponíveis e realizáveis em curto prazo, tendo, em outubro de 2020, liquidez de R$ 1,26 (um real e vinte e seis centavos) para cada real devido, mantendo situação satisfatória.
- A **Liquidez Seca** possui a mesma premissa da Liquidez Corrente. No entanto, desconsiderando os saldos de estoque, apresentou, em outubro de 2020, capacidade de liquidação de R$ 0,83 (oitenta e três centavos de real) para cada R$ 1,00 (um real), mantendo-se em margens insatisfatórias.
- A **Liquidez Geral** mede a capacidade de quitação de todas as dívidas da empresa utilizando-se de todos seus disponíveis e realizáveis, mantendo, até outubro de 2020, índice satisfatório, tendo em vista a capacidade de quitação de R$ 1,26 (um real e vinte e seis centavos) para cada R$ 1,00 (um real) devido.

Brasil
Rua Major Quedinho, 111 - 18º andar
01050-030 - São Paulo
www.lasproconsultores.com.br
Fone: +55-11-3211-3010
Fax: +55-11-3255-3727

Itália
Edoardo Ricci Avvocati
Via Visconti di Modrone nº 8/10
20122 - Milão
www.edoardoricci.it
Fone: + 39-02 79 47 65
Fax: + 39-02 78 44 97

Este documento é cópia do original, assinado digitalmente por ORESTE NESTOR DE SOUZA LASPRO e Tribunal de Justica do Estado de Sao Paulo, protocolado em 26/01/2021 às 19:09 , sob o número WTQT21700018884
Para conferir o original, acesse o site https://esaj.tjsp.jus.br/pastadigital/pg/abrirConferenciaDocumento.do, informe o processo 1001609-89.2020.8.26.0619 e código 39A5442.

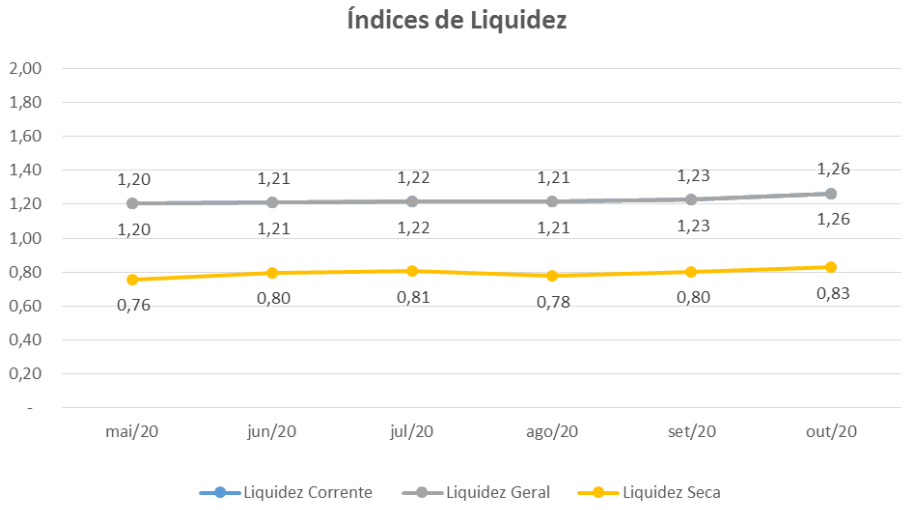

23. O **Índice de Endividamento** apura o percentual que a participação do capital de terceiros (dívidas) representa do ativo total, demonstrando o grau de dependência financeira. O Endividamento da Recuperanda apresentou redução de 3% em outubro 2020, em relação ao mês anterior, demonstrando indicador com situação satisfatória, vez que a avaliação dos ativos, incluindo os bens imobilizados, superam as dívidas em 21% no mês de outubro de 2020.

Indicadores	mai/20	jun/20	jul/20	ago/20	set/20	out/20
Endividamento	83%	83%	82%	82%	82%	79%

B. DEMONSTRAÇÃO DO RESULTADO

24. No mês de outubro de 2020, o faturamento apresentou redução de R$ 137.238 (cento e trinta e sete mil, duzentos e trinta e oito reais), em relação ao mês anterior, montando R$ 5.683.806 (cinco milhões, seiscentos e oitenta e três mil, oitocentos e seis reais). Para o exercício de 2020, até outubro, a **Euro Pneus** auferiu **Receita** acumulada na importância de R$ 64.581.007 (sessenta e quatro milhões, quinhentos e oitenta e um mil e sete reais), apresentando média mensal nos últimos seis meses de aproximadamente R$ 5.900.000 (cinco milhões, novecentos mil reais).

Este documento é cópia do original, assinado digitalmente por ORESTE NESTOR DE SOUZA LASPRO e Tribunal de Justica do Estado de Sao Paulo, protocolado em 26/01/2021 às 19:09 , sob o número WTQT21700018884
Para conferir o original, acesse o site https://esaj.tjsp.jus.br/pastadigital/pg/abrirConferenciaDocumento.do, informe o processo 1001609-89.2020.8.26.0619 e código 39A5442.

25. O maior gasto incorrido pela operação é dado pelos **Custos** que, de forma acumulada, de janeiro até outubro de 2020, montaram R$ 55.208.025 (cinquenta e cinco milhões, duzentos e oito mil e vinte e cinco reais), consumindo 86% da receita liquida auferida no exercício corrente, restando pouca margem para cobrir as despesas operacionais e financeiras.

26. No período de janeiro a outubro de 2020, as **Despesas Operacionais** montaram, de forma acumulada, R$ 8.214.353 (oito milhões, duzentos e catorze mil, trezentos e cinquenta e três reais), estando dividida da seguinte maneira:

- **Despesas Administrativas**: Entre os meses de janeiro a outubro de 2020, somaram gastos no montante de R$ 2.592.322 (dois milhões, quinhentos e noventa e dois mil, trezentos e vinte e dois reais), tendo apresentado gasto mensal médio próximo a R$ 282.000 (duzentos e oitenta e dois mil reais), onde o pico incorrido em junho de 2020 refere-se, principalmente, a variação de gastos com Custas Processuais e Combustíveis e Lubrificantes de. Veículos. Os principais gastos, foram:
  - 22% são relativos à Combustíveis e Lubrificantes de Veículos;
  - 21%; Locação de Imóvel; e
  - 15% a Assistência Jurídica.
- **Despesas Gerais**: relativas às despesas com pessoal, encargos e benefícios, e provisões de férias e 13º salários, montaram, de forma acumulada, até outubro de 2020, R$ 3.095.489 (três milhões, noventa e cinco mil, quatrocentos e oitenta e nove reais) dos quais 47%, referem-se a salários.
- **Despesas com Vendas**: representando 31% dos gastos operacionais, montaram, acumuladamente, de janeiro até outubro de 2020, R$ 2.541.993 (dois milhões, quinhentos e quarenta e um mil, novecentos e noventa e três reais), dos quais 78% são relativos a Perdas com Operação de Crédito, detendo redução no mês de outubro de 2020.

Este documento é cópia do original, assinado digitalmente por ORESTE NESTOR DE SOUZA LASPRO e Tribunal de Justica do Estado de Sao Paulo, protocolado em 26/01/2021 às 19:09 , sob o número WTQT21700018884
Para conferir o original, acesse o site https://esaj.tjsp.jus.br/pastadigital/pg/abrirConferenciaDocumento.do, informe o processo 1001609-89.2020.8.26.0619 e código 39A5442.

LASPRO CONSULTORES

27. As **Despesas Financeiras** apresentaram aumento gradativo nos últimos meses. Contudo, no mês de outubro de 2020 apresentaram decréscimos de R$ 47.551 (quarenta e sete mil, quinhentos e cinquenta e um reais), em relação ao mês anterior, decorrente do menor gasto com Juros sobre Empréstimos e Despesas Bancárias, montando, de forma acumulada, R$ 824.396 (oitocentos e vinte e quatro mil, trezentos e noventa e seis reais), entre janeiro e outubro de 2020, dos quais:

- 78% são relativos a Juros s/ Empréstimos; e
- 19% a Despesas Bancárias.

28. Durante os meses de janeiro a outubro de 2020, houve o reconhecimento de **Receitas Financeiras,** montando, de forma acumulada, R$ 176.203 (cento e setenta e seis mil, duzentos e três reais), registrando variações nos meses analisados, decorrentes dos Descontos Obtidos, maior origem de receita não operacional.

- Em maio de 2020, houve pico de Receitas Financeiras com o reconhecimento de R$ 78.315 (setenta e oito mil, trezentos e quinze reais), relativos principalmente a descontos obtidos.

29. A **EURO PNEUS** apresentou, em outubro de 2020, lucro contábil de R$ 512.952 (quinhentos e doze mil, novecentos e cinquenta e dois reais), aumento de R$ 478.029 (quatrocentos e setenta e oito mil e vinte e nove reais), em relação ao lucro contábil do mês anterior, relativos ao menor gastos do mês com despesas gerais, despesas com vendas e despesas financeiras. Contudo, de forma acumulada, no exercício corrente, até o mês de outubro, apresentou **prejuízo contábil** no montante de R$ 149.040 (cento e quarenta e nove mil e quarenta reais), dado ao elevado custo, atrelado a despesas operacionais e financeiras.

Brasil
Rua Major Quedinho, 111 - 18º andar
01050-030 - São Paulo
www.lasproconsultores.com.br
Fone: +55-11-3211-3010
Fax: +55-11-3255-3727

Itália
Edoardo Ricci Avvocati
Via Visconti di Modrone nº 8/10
20122 - Milão
www.edoardoricci.it
Fone: + 39-02 79 47 65
Fax: + 39-02 78 44 97

Este documento é cópia do original, assinado digitalmente por ORESTE NESTOR DE SOUZA LASPRO e Tribunal de Justica do Estado de Sao Paulo, protocolado em 26/01/2021 às 19:09 , sob o número WTQT21700018884
Para conferir o original, acesse o site https://esaj.tjsp.jus.br/pastadigital/pg/abrirConferenciaDocumento.do, informe o processo 1001609-89.2020.8.26.0619 e código 39A5442.

LASPRO CONSULTORES

Mensal em - R$

Demonstração do resultado	mai/20	jun/20	jul/20	ago/20	set/20	out/20	2020
Receita	**5.944.573**	**5.856.666**	**6.393.066**	**6.097.751**	**5.821.045**	**5.683.806**	**64.581.007**
(-) Deduções	- 61.531	- 71.541	- 21.072	- 92.732	- 69.995	- 46.031	- 701.415
Receita Liquida	**5.883.042**	**5.785.125**	**6.371.994**	**6.005.019**	**5.751.049**	**5.637.776**	**63.879.592**
Custo	-5.057.435	-4.862.628	-5.403.025	-5.129.060	-4.837.941	-4.461.352	-55.208.025
Lucro Bruto	**825.606**	**922.497**	**968.969**	**875.959**	**913.108**	**1.176.424**	**8.671.567**
Despesas Operacionais	**- 990.558**	**- 1.003.447**	**- 994.746**	**- 864.805**	**- 770.586**	**- 653.720**	**- 8.214.353**
(-) Despesas Administrativas	- *227.394*	- 342.647	- 292.454	- 263.061	- 261.779	- 304.618	- 2.592.322
(-) Despesas Gerais	- *306.818*	- *257.541*	- *316.354*	- *268.419*	- *359.413*	- *245.146*	- 3.095.489
(-) Despesas com Vendas	- *464.972*	- *442.645*	- *358.421*	- *333.325*	- *149.394*	- *103.956*	- 2.541.993
Receitas/Despesas não Operacionais	*8.626*	*39.386*	- *27.517*	-	-		15.451
Resultado Operacional	**- 164.951**	**- 80.950**	**- 25.777**	**11.154**	**142.522**	**522.704**	**457.213**
Resultado Financeiro	**33.629**	**- 46.990**	**- 51.175**	**- 84.195**	**- 114.757**	**- 70.969**	**- 648.193**
Receitas Financeiras	*78.315*	*14.728*	*9.405*	*6.499*	*9.911*	*6.148*	176.203
(-) Despesas financeiras	- *44.687*	- *61.719*	- *60.580*	- *90.693*	- *124.668*	- *77.117*	- 824.396
Outras Receitas/Despesas	**- 236**	**-**	**78.397**	**13.075**	**7.158**	**61.217**	**158.829**
Resultados antes dos impostos	**- 131.559**	**- 127.940**	**1.445**	**- 59.965**	**34.923**	**512.952**	**- 32.151**
(-) IRPJ e CSLL	-	- *116.889*					- 116.889
Resultado do Periodo	**- 131.559**	**- 244.830**	**1.445**	**- 59.965**	**34.923**	**512.952**	**- 149.040**

30. Em análise ao **Resumo da DRE**, temos:

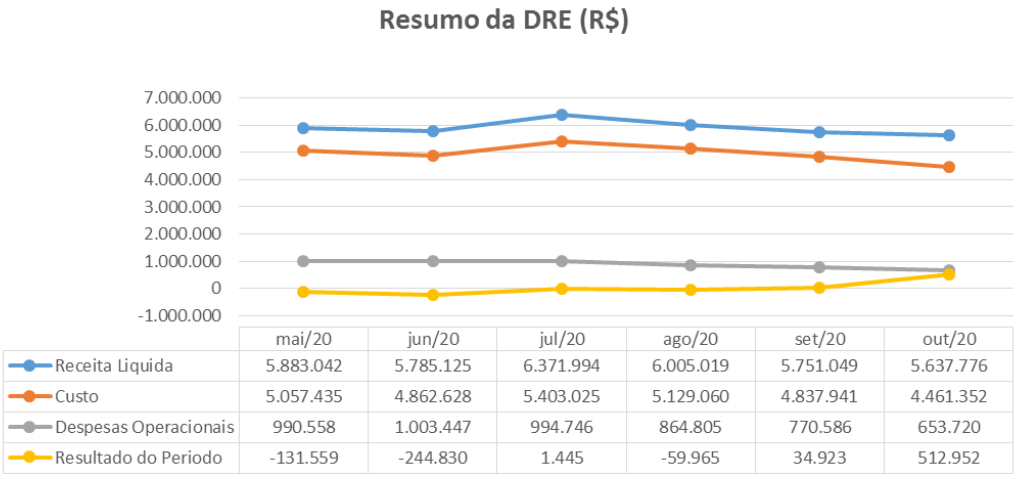

- **Receita Líquida X Custo**: nota-se que o custo, acompanhou a flutuação da receita líquida nos meses analisados, indicando que o custo está diretamente relacionado ao faturamento realizado.
- **Receita Líquida X Despesas Operacionais**: observa-se que as despesas operacionais não acompanharam a receita líquida, apresentando de forma geral, tendência linear.

Brasil
Rua Major Quedinho, 111 - 18º andar
01050-030 - São Paulo
www.lasproconsultores.com.br
Fone: +55-11-3211-3010
Fax: +55-11-3255-3727

Itália
Edoardo Ricci Avvocati
Via Visconti di Modrone nº 8/10
20122 - Milão
www.edoardoricci.it
Fone: + 39-02 79 47 65
Fax: + 39-02 78 44 97

Este documento é cópia do original, assinado digitalmente por ORESTE NESTOR DE SOUZA LASPRO e Tribunal de Justica do Estado de Sao Paulo, protocolado em 26/01/2021 às 19:09 , sob o número WTQT21700018884
Para conferir o original, acesse o site https://esaj.tjsp.jus.br/pastadigital/pg/abrirConferenciaDocumento.do, informe o processo 1001609-89.2020.8.26.0619 e código 39A5442.

- **Receita Líquida X Resultado**: nota-se que o resultado foi refletido pelas despesas, não acompanhando a flutuação da receita líquida.

C. FLUXO DE CAIXA

31. Foram disponibilizados **os Fluxos de Caixa** dos meses de julho a outubro de 2020. Contudo, fazem-se necessários maiores esclarecimentos.

D. FUNCIONÁRIOS

32. Para o mês de outubro de 2020, foram disponibilizados os seguintes relatórios da matriz e das filiais:

- Relatório de folha de pagamento analítica;
- Relatório de provisões de Férias e 13º salário;
- Folha de pró-labore;
- Protocolo de envio de conectividade social;
- SEFIP; e
- Guias de FGTS, IRRF e INSS com os devidos comprovantes de recolhimento.

33. De acordo com informações extraídas das folhas de pagamento, não houve movimentação de funcionários no mês de outubro de 2020, mantendo o mês com quadro contendo 57 (cinquenta e sete) colaboradores.

Funcionários	mai/20	jun/20	jul/20	ago/20	set/20	out/20
Saldo Inicial	61	58	58	58	58	57
Admissão					-	-
Demissão	3				1	-
Total	**58**	**58**	**58**	**58**	**57**	**57**

Este documento é cópia do original, assinado digitalmente por ORESTE NESTOR DE SOUZA LASPRO e Tribunal de Justica do Estado de Sao Paulo, protocolado em 26/01/2021 às 19:09 , sob o número WTQT21700018884
Para conferir o original, acesse o site https://esaj.tjsp.jus.br/pastadigital/pg/abrirConferenciaDocumento.do, informe o processo 1001609-89.2020.8.26.0619 e código 39A5442.

LASPRO CONSULTORES

E. IMPOSTOS

34. Foram disponibilizados, para o período em análise, os livros de entrada e saída, guias de recolhimento de PIS, COFINS e ICMS, com os devidos comprovantes de recolhimento e apurações dos seguintes meses:

- Outubro de 2020
  - ICMS matriz, constando saldo acumulado a recuperar no total R$ 69.423 (sessenta e nove mil, quatrocentos e vinte e três reais), condizente com o saldo acumulado na contabilidade;
  - ICMS filiais, constando saldo a recolher de R$ 1.219 (um mil, duzentos e dezenove reais), condizentes com o saldo acumulado na contabilidade;
  - PIS/COFINS, constando saldo a recolher, no mês, respectivamente, de R$ 1.521 (um mil, quinhentos e vinte e um reais) e de R$ 7.067 (sete mil e sessenta e sete reais), sendo necessário o razão da conta contábil.

F. DEMAIS RELATÓRIOS

35. Foram disponibilizadas a EFD Contribuição (Escrituração Fiscal Digital), do mês de setembro de 2020.

III. PLANO DE RECUPERAÇÃO JUDICIAL

36. Em 14 de agosto de 2020, foi protocolizado o Plano de Recuperação Judicial, sob as fls. 3887/3903.

37. Na data 01 de dezembro de 2020, foi instalada em 1ª Convocação a Assembleia Geral de credores, que restou aprovado o Plano de Recuperação Judicial, pela maioria dos credores, sendo, na Classe III, por 83,33% dos presentes (cabeça) e 95,03% (valor) e na Classe IV por 100% dos credores presentes (cabeça) e 100,00% (valor), já ocorrendo a sua homologação.

Brasil
Rua Major Quedinho, 111 - 18º andar
01050-030 - São Paulo
www.lasproconsultores.com.br
Fone: +55-11-3211-3010
Fax: +55-11-3255-3727

Itália
Edoardo Ricci Avvocati
Via Visconti di Modrone nº 8/10
20122 - Milão
www.edoardoricci.it
Fone: + 39-02 79 47 65
Fax: + 39-02 78 44 97

Este documento é cópia do original, assinado digitalmente por ORESTE NESTOR DE SOUZA LASPRO e Tribunal de Justica do Estado de Sao Paulo, protocolado em 26/01/2021 às 19:09 , sob o número WTQT21700018884
Para conferir o original, acesse o site https://esaj.tjsp.jus.br/pastadigital/pg/abrirConferenciaDocumento.do, informe o processo 1001609-89.2020.8.26.0619 e código 39A5442.

38. O Plano de Recuperação Judicial apresentou a seguinte proposta de pagamento:

- Classe I – trabalhista: Na forma da Lei, sem deságio e em até 1 (um) ano da publicação da decisão que homologar o Plano de Recuperação Judicial.
- Classe III – Quirografários:
  - Desconto (Deságio) de 40% (quarenta por cento);
  - Carência de 24 (vinte e quatro) meses da publicação da decisão que homologar o Plano de Recuperação Judicial;
  - Pagamento em 72 (setenta e duas) parcelas mensais e consecutivas, com taxa de juros de 3% (três por cento) ao ano aplicada desde a data da publicação da decisão que homologar o Plano de Recuperação Judicial.
- Classe IV – ME e EPP:
  - Sem Desconto (Deságio);
  - Carência de 3 (três) meses da publicação da decisão que homologar o Plano de Recuperação Judicial;
  - Pagamento à vista.
- Subclasse Fornecedor Parceiro/Colaborador: Os credores que mantiverem o fornecimento de insumos ou a prestação de serviços às Recuperandas poderão receber o seu crédito sujeito aos efeitos do presente plano de recuperação, sem deságio e de forma acelerada, conforme o prazo que seja concedido, sem juros, para pagamento pela Recuperanda.
  - Desconto (Deságio) de 25% (vinte e cinco por cento), apenas em caso de quitação em até 12 meses, após o término do prazo de carência;
  - Carência de 18 (dezoito) meses da publicação da decisão que homologar o Plano de Recuperação Judicial;
  - Pagamento em 36 (trinta e seis) parcelas mensais e consecutivas, com taxa de juros de 3% (três por cento) ao ano aplicada desde a data da publicação da decisão que homologar o Plano de Recuperação Judicial.

Brasil
Rua Major Quedinho, 111 - 18º andar
01050-030 - São Paulo
www.lasproconsultores.com.br
Fone: +55-11-3211-3010
Fax: +55-11-3255-3727

Itália
Edoardo Ricci Avvocati
Via Visconti di Modrone nº 8/10
20122 - Milão
www.edoardoricci.it
Fone: + 39-02 79 47 65
Fax: + 39-02 78 44 97

Este documento é cópia do original, assinado digitalmente por ORESTE NESTOR DE SOUZA LASPRO e Tribunal de Justica do Estado de Sao Paulo, protocolado em 26/01/2021 às 19:09 , sob o número WTQT21700018884
Para conferir o original, acesse o site https://esaj.tjsp.jus.br/pastadigital/pg/abrirConferenciaDocumento.do, informe o processo 1001609-89.2020.8.26.0619 e código 39A5442.

39. A proposta prevê a desoneração da conta de juros mediante equalização, conforme previsto expressamente no art. 50, XII, da LFRJ (Lei de Falência e Recuperação Judicial).

40. Os credores que não se submetem aos efeitos da Recuperação Judicial, assim considerados os detentores de créditos extraconcursais (LFRJ - Lei de Falência e Recuperação Judicial, arts. 67 e 84) e aqueles arrolados no art. 49, §3º e §4º LFRJ Lei de Falência e Recuperação Judicial, poderão expressamente aderir ao Plano de Recuperação Judicial, como Credor Extraconcursal Aderente, obedecendo aos critérios de pagamento na forma e ordem estabelecidas no âmbito do Plano de Recuperação Judicial.

- Carência de 6 (seis) meses da publicação da decisão que homologar o Plano de Recuperação Judicial;
- Pagamento em 24 (vinte e quatro) parcelas mensais e progressivas, com taxa de juros de 3% (três por cento) ao ano aplicada desde a data da publicação da decisão que homologar o Plano de Recuperação Judicial, respeitado o seguinte racional:

MÊS	AMORTIZAÇÃO
1º	3%
2º	3%
3º	3%
4º	3%
5º	4%
6º	4%
7º	4%
8º	4%
9º	4%
10º	4%
11º	4%
12º	4,61%
13º	4,61%
14º	4,61%
15º	4,61%
16º	4,61%
17º	4,61%
18º	4,61%
19º	4,61%
20º	4,61%
21º	4,61%
22º	4,61%
23º	4,61%
24º	4,61%

Este documento é cópia do original, assinado digitalmente por ORESTE NESTOR DE SOUZA LASPRO e Tribunal de Justica do Estado de Sao Paulo, protocolado em 26/01/2021 às 19:09 , sob o número WTQT21700018884
Para conferir o original, acesse o site https://esaj.tjsp.jus.br/pastadigital/pg/abrirConferenciaDocumento.do, informe o processo 1001609-89.2020.8.26.0619 e código 39A5442.

41. O Plano de Recuperação Judicial prevê a possibilidade de Leilão Reverso de Créditos, como forma de pagamento aos CREDORES ADERENTES, a Recuperanda poderá, a qualquer momento, desde que esteja cumprindo todas as obrigações previstas no Plano de Recuperação Judicial e respeitando sua necessidade de liquidez e capital de giro para manutenção das operações, promover leilão reverso de créditos. Referido procedimento consiste no pagamento antecipado dos credores que oferecem os seus créditos com a maior taxa de deságio.

IV. PENDÊNCIAS

42. A recuperanda apresentou esclarecimentos e documentos complementares, relativos as pendências anteriores, quanto a:

- Foram disponibilizados os Fluxos de Caixa dos meses de julho a outubro de 2020. Contudo, requer maiores esclarecimentos.
- Foram disponibilizados os passivos segregados em concursal e extraconcursal, dos meses de agosto a outubro de 2020.
- Esclarecimentos quanto ao PIS/COFINS, constando saldo a recolher no mês de julho de 2020, respectivamente de R$ 1.036 (um mil e trinta e seis reais) e de R$ 4.869 (quatro mil, oitocentos e sessenta e nove reais), e na contabilidade constou saldo a recolher de R$ 1.916 (um mil, novecentos e dezesseis reais), e de R$ 8.925 (oito mil, novecentos e vinte e cinco reais);
    - Resposta: *Em relação a este o valor devido do PIS e COFINS a pagar são, respectivamente 1.035,59 (um mil, trinta e cinco reais e cinquenta e nove centavos) e 4.869,25 (quatro mil, oitocentos e sessenta e nove reais e vinte e cinco centavos), o restante do valor a recolher é de PIS e COFINS retidos sobre notas fiscais de serviços tomados.*
- Esclarecimentos quanto ao ICMS filiais, constando saldo a recolher no mês de agosto de 2020, de R$ 1.595 (um mil, quinhentos e noventa e cinco reais)

Este documento é cópia do original, assinado digitalmente por ORESTE NESTOR DE SOUZA LASPRO e Tribunal de Justica do Estado de Sao Paulo, protocolado em 26/01/2021 às 19:09 , sob o número WTQT21700018884
Para conferir o original, acesse o site https://esaj.tjsp.jus.br/pastadigital/pg/abrirConferenciaDocumento.do, informe o processo 1001609-89.2020.8.26.0619 e código 39A5442.

e na contabilidade constou saldo a recolher de R$ 1.555 (um mil, quinhentos e cinquenta e cinco reais);

- Resposta: *Em relação a este o valor devido ficou com uma diferença de R$ 40,64 (quarenta reais e sessenta e quatro centavos) no saldo de agosto de uma nota de transferência com destaque de ICMS que não integrou na Apuração de ICMS, porém a diferença foi lançada imediatamente no dia 01 do mês seguinte.*

- Esclarecimentos quanto ao PIS/COFINS, constando saldo a recolher no mês de agosto de 2020, respectivamente, de R$ 1.310 (um mil, trezentos e dez reais) e de R$ 6.100 (seis mil e cem reais), e na contabilidade constou saldo a recolher de R$ 1.919 (um mil, novecentos e dezenove reais) e de R$ 8.912 (oito mil, novecentos e doze reais);
  - Resposta: *Em relação a este o valor devido do PIS e COFINS a pagar são, respectivamente 1.309,51 (um mil, trezentos e nove reais e cinquenta e um centavos) e 6.100,23 (seis mil, cem reais e vinte e três centavos), o restante do valor a recolher é de PIS e COFINS retidos sobre notas fiscais de serviços tomados.*
- Esclarecimentos quanto ao PIS/COFINS, constando saldo a recolher no mês de setembro de 2020, respectivamente, de R$ 1.305 (um mil, trezentos e cinco reais) e de R$ 6.117 (seis mil, cento e dezessete reais), e na contabilidade constou saldo a recolher de R$ 1.430 (um mil, quatrocentos e trinta reais) e de R$ 6.693 (seis mil, seiscentos e noventa e três reais).
  - Resposta: *Em relação a este o valor devido do PIS e COFINS a pagar são, respectivamente 1.305,41 (um mil, trezentos e cinco reais e quarenta e um centavos) e 6.117,39 (seis mil, cento e dezessete reais e trinta e nove centavos), o restante do valor a recolher é de PIS e COFINS retidos sobre notas fiscais de serviços tomados.*

43. Para o período analisado, solicita esclarecimentos e documentos complementares, quanto a:

Este documento é cópia do original, assinado digitalmente por ORESTE NESTOR DE SOUZA LASPRO e Tribunal de Justica do Estado de Sao Paulo, protocolado em 26/01/2021 às 19:09 , sob o número WTQT21700018884
Para conferir o original, acesse o site https://esaj.tjsp.jus.br/pastadigital/pg/abrirConferenciaDocumento.do, informe o processo 1001609-89.2020.8.26.0619 e código 39A5442.

LASPRO CONSULTORES

- Disponibilizar os números dos processos, da rubrica Depósito Judicial, no valor de R$ 423.109 (quatrocentos e vinte e três mil, cento e nove reais), na data base outubro de 2020;
- Disponibilizar os relatórios de suporte do financeiro, de clientes e fornecedores, data base outubro de 2020;
- Esclarecimentos quanto ao decréscimo do período de agosto de 2020 a outubro de 2020, na importância de R$ 2.305.693 (dois milhões, trezentos e cinco mil, seiscentos e noventa e três reais), dos valores classificados como credores concursais;
- Disponibilizar o razão da conta de PIS/COFINS (ativo e passivo), do mês de outubro de 2020.

V. DILIGÊNCIA

Data: 02.10.20

Local: Rua Doutor Francisco Junqueira, nr. 1795 – CEP. 14091-000 – Jardim Macedo – Ribeirão Preto - SP

Responsável: Sr. Juliano F. Mondadore / Ygor Galuban

Preposto: Pedro Roberto da Silva

Visão da Loja

Este documento é cópia do original, assinado digitalmente por ORESTE NESTOR DE SOUZA LASPRO e Tribunal de Justica do Estado de Sao Paulo, protocolado em 26/01/2021 às 19:09 , sob o número WTQT21700018884
Para conferir o original, acesse o site https://esaj.tjsp.jus.br/pastadigital/pg/abrirConferenciaDocumento.do, informe o processo 1001609-89.2020.8.26.0619 e código 39A5442.

LASPRO
CONSULTORES

Atendimento

Brasil
Rua Major Quedinho, 111 - 18º andar
01050-030 - São Paulo
www.lasproconsultores.com.br
Fone: +55-11-3211-3010
Fax: +55-11-3255-3727

Itália
Edoardo Ricci Avvocati
Via Visconti di Modrone nº 8/10
20122 - Milão
www.edoardoricci.it
Fone: + 39-02 79 47 65
Fax: + 39-02 78 44 97

Este documento é cópia do original, assinado digitalmente por ORESTE NESTOR DE SOUZA LASPRO e Tribunal de Justica do Estado de Sao Paulo, protocolado em 26/01/2021 às 19:09 , sob o número WTQT21700018884
Para conferir o original, acesse o site https://esaj.tjsp.jus.br/pastadigital/pg/abrirConferenciaDocumento.do, informe o processo 1001609-89.2020.8.26.0619 e código 39A5442.

LASPRO
CONSULTORES

Área de Serviços

Brasil
Rua Major Quedinho, 111 - 18º andar
01050-030 - São Paulo
www.lasproconsultores.com.br
Fone: +55-11-3211-3010
Fax: +55-11-3255-3727

Itália
Edoardo Ricci Avvocati
Via Visconti di Modrone nº 8/10
20122 - Milão
www.edoardoricci.it
Fone: + 39-02 79 47 65
Fax: + 39-02 78 44 97

Este documento é cópia do original, assinado digitalmente por ORESTE NESTOR DE SOUZA LASPRO e Tribunal de Justica do Estado de Sao Paulo, protocolado em 26/01/2021 às 19:09 , sob o número WTQT21700018884
Para conferir o original, acesse o site https://esaj.tjsp.jus.br/pastadigital/pg/abrirConferenciaDocumento.do, informe o processo 1001609-89.2020.8.26.0619 e código 39A5442.

LASPRO
CONSULTORES

Atendimento Administrativo

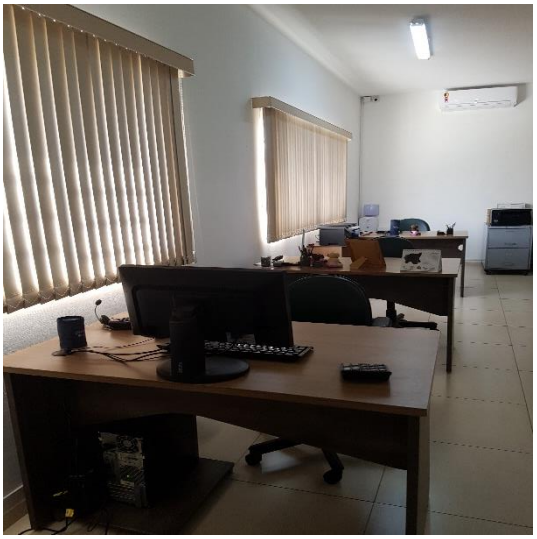

Brasil
Rua Major Quedinho, 111 - 18º andar
01050-030 - São Paulo
www.lasproconsultores.com.br
Fone: +55-11-3211-3010
Fax: +55-11-3255-3727

Itália
Edoardo Ricci Avvocati
Via Visconti di Modrone nº 8/10
20122 - Milão
www.edoardoricci.it
Fone: + 39-02 79 47 65
Fax: + 39-02 78 44 97

Este documento é cópia do original, assinado digitalmente por ORESTE NESTOR DE SOUZA LASPRO e Tribunal de Justica do Estado de Sao Paulo, protocolado em 26/01/2021 às 19:09 , sob o número WTQT21700018884
Para conferir o original, acesse o site https://esaj.tjsp.jus.br/pastadigital/pg/abrirConferenciaDocumento.do, informe o processo 1001609-89.2020.8.26.0619 e código 39A5442.

LASPRO
CONSULTORES

Copa

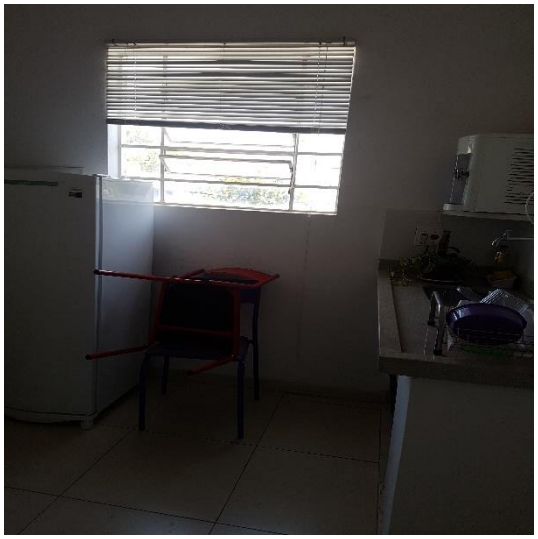

Controlador de Ponto

Preposto: Pedro. Roberto. da Silva

VI. CONCLUSÃO

44. A **EURO PNEUS** vem operando normalmente, apresentando, no mês de outubro de 2020, redução nas vendas, em comparação ao mês anterior, menor custo, menor gastos com despesas operacionais e financeiras, auferindo resultado superavitário no período analisado, contudo de forma acumulada no período de janeiro até outubro de 2020, mantém resultado negativo.

Brasil
Rua Major Quedinho, 111 - 18º andar
01050-030 - São Paulo
www.lasproconsultores.com.br
Fone: +55-11-3211-3010
Fax: +55-11-3255-3727

Itália
Edoardo Ricci Avvocati
Via Visconti di Modrone nº 8/10
20122 - Milão
www.edoardoricci.it
Fone: + 39-02 79 47 65
Fax: + 39-02 78 44 97

Este documento é cópia do original, assinado digitalmente por ORESTE NESTOR DE SOUZA LASPRO e Tribunal de Justica do Estado de Sao Paulo, protocolado em 26/01/2021 às 19:09 , sob o número WTQT21700018884
Para conferir o original, acesse o site https://esaj.tjsp.jus.br/pastadigital/pg/abrirConferenciaDocumento.do, informe o processo 1001609-89.2020.8.26.0619 e código 39A5442.

45. Entretanto, mesmo apresentando redução nas vendas no mês de outubro de 2020, a **EURO PNEUS** teve aumento no faturamento no terceiro trimestre, em relação ao trimestre anterior. Como se denota na notícia publicada pelo Estadão[1], em 15 de outubro de 2020, há boas expectativas para encerrar o ano de 2020:

> *A indústria de pneus de carga deverá fechar 2020 com números de vendas iguais aos do ano passado. Essa é a projeção da Associação Nacional das Fabricantes de Pneus, ANIP. Segundo dados da associação, em 2019 a soma de pneus vendidos para montadoras e para o mercado de reposição totalizou 7.363.625 unidades.*
> *Em entrevista do Estradão, o presidente da associação, Klaus Curt Müller, diz que para a indústria chegar ao mesmo nível de 2019 no fim deste ano, basta acumular mais um mês de resultados positivos.*
> *O otimismo da ANIP para o fechamento do ano é fruto do avanço apresentado pelas fabricantes nos últimos quatro meses. Ele define esse período de alta demanda como "efeito chicote". "Com o início da pandemia houve uma freada brusca da produção, mas, depois, veio o grande pico. A próxima movimentação será o retorno da normalidade", comenta Müller. E é por isso, segundo o executivo, que os resultados desse ano não deverão ultrapassar os de 2019.*

46. Por outro lado, mesmo mantendo resultado deficitário, mantem o índice de endividamento geral em situação satisfatória, tendo em vista que seus ativos superam as dívidas constituídas até o mês de outubro de 2020.

VII. ENCERRAMENTO

47. Este Administrador informa que toda a documentação verificada para a elaboração do presente relatório encontra-se a disposição dos interessados, mediante agendamento prévio.

[1] https://estradao.estadao.com.br/caminhoes/resultado-de-vendas-de-pneus-em-2020/

Este documento é cópia do original, assinado digitalmente por ORESTE NESTOR DE SOUZA LASPRO e Tribunal de Justica do Estado de Sao Paulo, protocolado em 26/01/2021 às 19:09 , sob o número WTQT21700018884
Para conferir o original, acesse o site https://esaj.tjsp.jus.br/pastadigital/pg/abrirConferenciaDocumento.do, informe o processo 1001609-89.2020.8.26.0619 e código 39A5442.

LASPRO
CONSULTORES

48. Sendo o que tinha para o momento, este Administrador Judicial se coloca a inteira disposição de Vossa Excelência, dos nobres advogados das Recuperandas, dos credores, bem como do ilustre representante do Ministério Público para quaisquer esclarecimentos que se façam necessários.

Termos em que, pede deferimento.

São Paulo, 26 de janeiro de 2021.

LASPRO CONSULTORES LTDA.
Administradora Judicial
Oreste Nestor de Souza Laspro
OAB/SP nº 98.628

Brasil
Rua Major Quedinho, 111 - 18º andar
01050-030 - São Paulo
www.lasproconsultores.com.br
Fone: +55-11-3211-3010
Fax: +55-11-3255-3727

Itália
Edoardo Ricci Avvocati
Via Visconti di Modrone nº 8/10
20122 - Milão
www.edoardoricci.it
Fone: + 39-02 79 47 65
Fax: + 39-02 78 44 97

Este documento é cópia do original, assinado digitalmente por ORESTE NESTOR DE SOUZA LASPRO e Tribunal de Justica do Estado de Sao Paulo, protocolado em 26/01/2021 às 19:09 , sob o número WTQT21700018884
Para conferir o original, acesse o site https://esaj.tjsp.jus.br/pastadigital/pg/abrirConferenciaDocumento.do, informe o processo 1001609-89.2020.8.26.0619 e código 39A5442.